

Farmaci equivalenti ed integratori alimentari

Innovazione e produzione farmaceutica sempre sotto controllo

Ricerca scientifica condotta in collaborazione con Università e aziende per risultati d'eccellenza



Un team impegnato nell'analisi e il controllo del prodotto finale.

Tra i prodotti Ranbaxy Biorix è un integratore alimentare antidiarroico, che rigenera la flora intestinale e rafforza le difese immunitarie

Ranbaxy Laboratories Limited, nata in India circa 50 anni or sono, è una azienda produttrice di farmaci equivalenti che vanta una divisione di Ricerca, Sviluppo e Produzione di primissimo piano.

Ranbaxy ha come obiettivo la qualità dei propri prodotti sui quali effettua oltre 50 rigorosi controlli chimico-fisici e di laboratorio, volti a fornire un prodotto finito efficace e sicuro.

Oltre alla ricerca su molecole esistenti, Ranbaxy, in collaborazione con prestigiose Università e aziende farmaceutiche, mette in atto anche programmi relativi a nuovi farmaci utilizzabili in diversi segmenti sanitari, riguardanti in particolare le malattie epidemiche e croniche.

Ranbaxy, che è presente in Italia dal 2006, è ormai diventata una delle aziende emergenti nella produzione e commercializzazione di medicinali equivalenti; anche da noi è quindi possibile trovare i farmaci generici Ranbaxy come avviene in altri centoventicinque paesi del mondo dove l'azienda è da tempo operativa.

Ranbaxy Italia è attiva non solo sul fronte dei farmaci equivalenti, ma anche nel settore del benessere e dell'healthcare, avendo da poco lanciato una linea di prodotti dedicati.

Tra gli ultimi prodotti del segmento integratori di Ranbaxy si è affermato Biorix, integratore alimentare a base di *Saccharomyces Boulardii*, che favorisce le difese fisiologiche dell'organismo. Fattori come l'alimentazione disordinata, lo stress, l'inquinamento, l'uso di antibiotici e un periodo di maggiore affaticamento, possono avere

effetti distruttivi sulla flora batterica intestinale.

Biorix contribuisce ad accrescere le nostre difese immunitarie migliorando l'equilibrio microbico intestinale.

Il *Saccharomyces Boulardii* è un lievito probiotico non patogeno, messo a punto tramite un processo brevettato che gli permette di sopravvivere all'acidità gastrica e di resistere alla proteolisi. Poiché induce l'aumento degli anticorpi è indicato per prevenire numerose patologie gastrointestinali.

Biorix svolge inoltre una forte azione antidiarroica in particolare per la "diarrea del viaggiatore" che affligge chi visita paesi particolarmente caldi e dalle scarse condizioni igieniche e quindi ingerisce bevande e alimenti contaminati da batteri.

L'efficacia del Biorix ha una specifica base scientifica ed è spesso risolutiva in situazioni imbarazzanti. La sua diffusione è giustificata dalla facilità con cui il prodotto può essere assunto e dagli effetti riscontrabili in tempi brevi.

Ranbaxy produce anche diversi integratori alimentari orosolubili. Si tratta della "Linea Oro Ranbaxy" tra cui troviamo: Multivitaminico per adul-



ti; Multivitaminico per bambini; Magnesio, Potassio e Vitamina C particolarmente adatta per gli sportivi.; Probiotico riequilibratore della flora intestinale; Melatonina per regolariz-

zare il ciclo giorno-notte; Pro-poli utile in inverno dal gusto gradevole anche per i bambini; Vitamina C, Zinco ed Echinacea per i disturbi da raffreddamento.

RANBAXY ITALIA SPA

Via Ariberto, 3 - 20123 Milano (MI)
Tel. 02.250661 - Fax 02.89419546
Numero Verde 800.942748
www.ranbaxy.it - info.italia@ranbaxy.com

Chirurgia estetica

La chirurgia estetica si rinnova con la tecnica endoscopica

Le nuove tecnologie chirurgiche evitano le cicatrici, riducono i tempi e migliorano i risultati estetici



Dr Santo Gentilcore

L'endoscopia opera con una telecamerina che entra sotto la pelle e proietta sullo schermo l'immagine dell'intervento ingrandita fino a 100 volte

Le nuove tecniche chirurgiche in campo estetico hanno determinato una sostanziale trasformazione delle metodiche e un ampliamento delle opportunità di successo nel caso di semplici inestetismi come di forme deturpanti dovute alle più diverse cause, dalle malformazioni congenite agli esiti da traumi e da interventi oncologici.

Il dott. Santo Gentilcore, con risultati significativi, adotta la chirurgia endoscopica (che "guarda dentro") con la quale ottiene i migliori risultati estetici oggi possibili con tempi operativi brevi e disagi ridotti per il paziente. Questo è dovuto alla minima invasività dell'atto chirurgico e a cicatrici quasi invisibili. Grazie a questi protocolli clinici tutti gli interventi estetici che riguardano il viso, il naso, le palpebre, il seno, l'addome, le gambe e le braccia sono eseguiti in anestesia locale, con sedazione cosciente e con l'ausilio di un sofisticato strumentario.

L'endoscopia si avvale infatti di una sonda di piccolissime dimensioni, dotata di una telecamera ad alta definizione che garantisce una maggiore precisione perché tutte le immagini sono ingrandite a piacimento consentendo di operare senza pos-

sibilità di errore e soddisfacendo al meglio le aspettative dei pazienti. La tecnologia endoscopica permette infatti di pianificare in tutti i dettagli i vari momenti dell'operazione e di prevedere quindi i risultati estetici che si otterranno. Anche le fasi postoperatorie, grazie alla ridottissima invasività, sono particolarmente brevi e prive di complicanze. Sebbene la tecnologia d'avanguardia ottenga risultati d'eccellenza tuttavia la preparazione del chirurgo e della sua équipe deve andare di pari passo avvalendosi quindi di frequenti aggiornamenti anche su scala internazionale.



Le stesse considerazioni valgono per le strutture di supporto, quali la camere operatorie e le dotazioni di apparecchiature che devono essere dell'ultima generazione e gestite con abilità e attenzione confermando ancora una volta che la manualità del chirurgo, anche con queste opportunità tecnologiche, deve mantenersi sempre alta ed in perfetta sincronia con i riflessi mentali. Una particolare applicazione è il lifting endoscopico al viso con un intervento completo che non lascia alcuna traccia. I punti di accesso sono infatti lunghi solo un centimetro e nascosti nei capelli. L'inter-

vento in anestesia locale e sedazione è ambulatoriale, dura circa due ore e non è quindi necessario il ricovero. Il chirurgo opera davanti a uno schermo televisivo che ingrandisce l'area di intervento fino a 100 volte e manovra quindi con assoluta precisione ottenendo risultati estetici sino a pochi anni fa impensabili.

Un altro esempio di grande interesse è l'intervento di addominoplastica in endoscopia eseguito, al contrario della tecnica tradizionale, senza vasti scollamenti dei tessuti della parete addominale. Dopo la plastica dei muscoli viene eliminata la sovrabbondanza di grasso dell'addome e dei fianchi e in alcuni casi anche di pelle.

Il paziente porterà una guaina addominale solo per circa tre settimane dopo l'intervento che non presenterà tracce estetiche di nessun tipo.

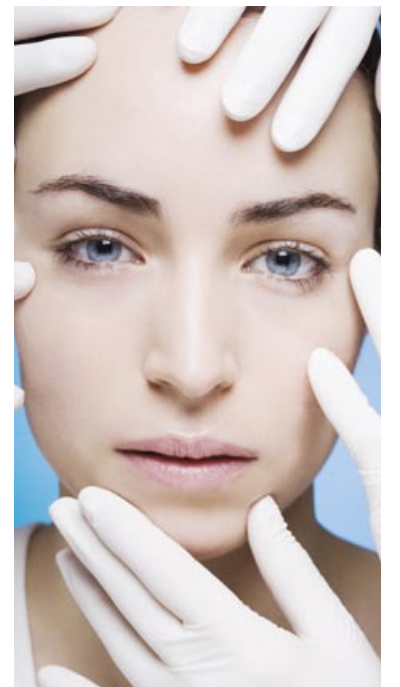

Il lifting endoscopico completo non lascia alcuna traccia.

DR SANTO GENTILCORE

Medico Chirurgo - Specialista in Chirurgia Generale
Corso Buenos Aires, 53 - 20124 Milano (MI)
Tel. 02.29521732 - Fax 02.29519192 - Cell. 335.7906553
www.santogentilcore.com
santo.gentilcore@fastwebnet.it

Implantologia

Implantologia evoluta per risolvere anche i casi difficili

Impianti a carico immediato nella nuova Clinica Odontoiatrica Meridiana a Lecco, nel centro commerciale



Dr Giuseppe Tavola

Impianti a carico immediato, rigenerazioni ossee e chirurgia implantare: vengono eseguite dal Dr Tavola a Milano e a Lecco nella Clinica Odontoiatrica Meridiana

La Clinica Odontoiatrica Meridiana, rappresenta un'innovazione importante sotto diversi aspetti: logistici, funzionali, economici e qualitativi. La struttura del Dr Giuseppe Tavola, con i suoi servizi professionali, non rappresenta una presenza atipica ma al contrario si integra in una struttura dinamica con i suoi servizi in continua positiva evoluzione poiché, essendo ubicato in un centro commerciale, è noto che questi ultimi sono di facile accesso e mettono a disposizione ampi parcheggi, consentono di abbinare gli acquisti ad

altri impegni e offrono un'atmosfera psicologicamente positiva.

Entrare in uno studio con i denti semovibili e che rischia di cadere e poter uscire con una dentatura sana a prova di morsi a mele verdi è quello che molti vorrebbero poter realizzare. Questa può essere una reale possibilità, valutando ogni singolo caso clinico, data dal Dr Giuseppe Tavola titolare del nuovo studio di Lecco nel Centro Commerciale Meridiana.

Il medico ha esportato l'esperienza positiva acquisita nello studio di Milano che ha permesso di mantenere prezzi contenuti rispetto a quelli di mercato, mantenendo alta la qualità, ottimizzando i tempi di lavoro, riducendo sprechi e introducendo tecnologie avanzate che permettono prestazioni impensabili un tempo.

Un esempio possono essere le radiografie endorali e le panoramiche che sono digitali a bassa emissione di raggi, cinque - sei volte inferiori riducendo i rischi per il paziente e rispettando l'ambiente oltre ad ottenere un'eccellente qualità delle immagini.

Il Dr Tavola esegue tecniche all'avanguardia in fatto di implantologia dall'innesto d'osso dello stesso paziente alla rigenerazione guidata con osso artificiale e membrane naturali riassorbibili. Non solo, in alcuni casi è possibile eseguire il "carico immediato". Questo significa che nella stessa seduta vengono inseriti da quattro a sei impianti sui quali si posizionano da dieci a dodici denti fissi che permettono di mangiare in tempi brevissimi. Una prerogativa dello studio sono i mini impianti a



carico immediato riservati agli anziani, dal costo contenuto.

Il Dr Tavola in una sola seduta è in grado di bloccare anche la vecchia protesi inferiore liberando il paziente dal fastidioso uso di paste adesive. Per poter rendere la cura dei denti accessibi-

le è possibile dilazionare la spesa prevista per le cure fino ad un massimo di cinque anni senza interessi aggiuntivi.

In questo modo un maggior numero di pazienti potrà usufruire di impianti e porcellane al posto delle classiche dentiere.



DR GIUSEPPE TAVOLA

Medico Chirurgo - Odontoiatra

CLINICA ODONTOIATRICA MERIDIANA

Largo Caleotto, 25 - 23900 Lecco (LC)
Tel. 0341.350336 - giuseppetavola@virgilio.it

STUDIO ODONTOIATRICO VEGLIADENT

Via Veglia, 1/3 - 20154 Milano (MI)
N. Verde 800.144900 - Tel. 02.606331

Implantologia

Con l'impianto a carico immediato masticazione senza indugi

I recenti progressi dell'implantologia garantiscono tempi ridotti e risultati estetici oltre che funzionali



Da sinistra il Dr. Virginio Maccarone e il Dr. Sergio Arnaboldi

I pazienti ai quali è possibile inserire impianti a carico immediato sono i portatori di protesi totale completa e i soggetti affetti da piorrea con i denti compromessi e mobili.

L'implantologia, nella sua forma più evoluta ed efficace, prevede l'inserimento degli impianti dentali con un'attesa variabile di tempo dai tre ai quattro mesi, prima di procedere all'applicazione del carico masticatorio definitivo e duraturo.

Si tratta dei tempi biologici necessari per ottenere l'osteointegrazione degli impianti (viti) in titanio, cioè la loro perfetta saldatura biologica all'osso.

Con il carico immediato si soddisfa senza attese il principa-

le obiettivo del paziente: avere i denti subito, che siano funzionali e che presentino un bell'aspetto naturale. Tutto questo si ottiene grazie alle nuove tecniche chirurgiche, all'esperienza di chi opera e ai materiali utilizzati che devono essere di alta qualità e biocompatibili. Non va poi dimenticato il risparmio di tempo grazie al ridotto numero di sedute. Studi recenti hanno dimostrato che anche con la protesizzazione immediata si ottiene l'osteointegrazione che è il fenomeno biologico chiave per conseguire un'implantologia orale di successo.

La condizione necessaria per la predicibilità della tecnica è la stabilità primaria degli impianti al momento dell'inserimento. I candidati al carico immediato sono i portatori di protesi tota-

le completa, che viene sostituita da una protesi fissa nell'arco di una giornata. I vantaggi sono tanti anche sotto il profilo psicologico del paziente.

Altri candidati sono i soggetti affetti da piorrea con i denti gravemente compromessi e mobili. In questi casi si esegue l'estrazione degli elementi dentali e il contestuale inserimento degli impianti. Nello stesso giorno si consegna la protesi fissa con un doppio risparmio di tempo e con disagi relazionali ridotti ad un solo giorno.

I pazienti candidati a ricevere gli impianti a carico immediato vengono selezionati con adeguate procedure diagnostiche, sia strumentali sia cliniche, al fine di ottimizzare la percentuale di successo. Questa fase diagno-

stica consente al clinico di operare con la massima sicurezza nel rispetto delle strutture anatomiche sensibili, come il nervo alveolare nella mandibola e il seno mascellare nell'arcata superiore. Costituisce controindicazione la presenza di malattie sistemiche non compensate rilevate da un'accurata anamnesi.

Per l'intervento il paziente viene preparato con sedativi per vincere l'ansia e con un adeguato dosaggio di anestetico che permette di controllare il dolore intraoperatorio, mentre gli antidolorifici comuni lo aiutano a sopportare il dolore postchirurgico. Dopo qualche mese, quando il processo di osteointegrazione e di guarigione si è realizzato, si procede alla finalizzazione con protesi definitiva, che è in ceramica, con forma, volume e colore dei denti esteticamente eccellenti. Tutti i denti sono av-



RX panoramica con impianti osteointegrati

vitati in modo da poter revisionare la protesi ed eseguire re-interventi protesici, quando fossero necessari, senza dover compromettere tutto il manufatto.

La terapia di mantenimento sia domiciliare, con l'attento controllo della placca con mezzi e modi adeguati, sia professionale con sedute periodiche di igiene orale effettuate nello Studio, garantisce la durata nel tempo della ricostruzione implanto-protesica-protesica.



CENTRO DI RIABILITAZIONE ORALE

DR. SERGIO ARNABOLDI & DR. VIRGINIO MACCARONE

Dr. Sergio Arnaboldi - Medico Chirurgo - Odontoiatra
Dr. Virginio Maccarone - Medico Chirurgo - Odontoiatra

Via Matteotti, 14/B - 20095 Cusano Milanino (MI)
Tel. 02.6196676 - Fax 02.6199266
arnamac@tiscali.it